

auto motor und sport

THE ULTIMATE TRACK TEST

17 Hot Test Cars

- ▶ 84 κύλινδροι
- ▶ 10 turbo
- ▶ 40.854 κ.εκ.

4.159 ευρώ

SHOWTIME 2005



MOTOR PRESS HELLAS PRESENTS THE AUTO MOTOR UND SPORT ULTIMATE TRACK TEST
 TEST CARS ΜΕ ΣΕΙΡΑ ΕΜΦΑΝΙΣΗΣ FORD FIESTA ST MITSUBISHI COLT CZT MINI COOPER S SMART FORFOUR BRABUS BMW 130i
 HONDA CIVIC TYPE R RENAULT MEGANE RS TROPHY SEAT LEON TFSI AUDI A4 DTM MAZDA 6 MPS MITSUBISHI EVO IX
 SUBARU IMPREZA WRX STI AUDI TT SPORT NISSAN 350 Z ROADSTER SPECIAL GUEST CARS AUDI S4 BMW M5
 ΔΟΚΙΜΕΣ - ΜΕΤΡΗΣΕΙΣ ΤΜΗΜΑ ΣΥΝΤΑΞΗΣ - ΜΕΤΡΗΣΕΩΝ AUTO MOTOR UND SPORT
 ΠΑΡΑΓΩΓΗ AUTO MOTOR UND SPORT ΧΟΡΗΓΟΣ ΕΓΝΑΤΙΑ ΑΣΦΑΛΙΣΤΙΚΗ

ΟΔΗΓΟΥΜΕ: Νέο Honda Civic - Νέο Lexus IS 250 - Opel Vectra & Zafira OPC
TEST: Νέο Hyundai Getz 1.4 - Citroen C1 - Jeep Grand Cherokee 5.7 HEMI

Αρχοντιά και παράδοση

Γιορτινές αποδράσεις, έτσι όπως ακριβώς τις είχατε ονειρευτεί!
Γλιστρήστε με σκι στις χιονισμένες πλαγιές, περιπλανηθείτε στα χειμωνιάτικα δάση, περπατήστε στα σοκάκια παραδοσιακών οικισμών, ξεδέψτε τις μέρες σας με δράση και περιπέτεια ή ήρεμα κι απλά, χαζεύοντας ο τζάκι. Πάντα όμως έχοντας σαν αφετηρία τη θαληπωρή των τριών επιλεγμένων ξενώνων που σας προτείνουμε.

Η απέραντη γοητεία του Βίκου,
ένα από τα θαύματα της
ηπειρωτικής φύσης.



ΖΑΓΟΡΙ, ΔΙΛΟΦΟ

Ένα κουκλιτικό χωριό που σαν από θαύμα γλίτωσε την τσιμεντοποίηση και κατάφερε να ξεφύγει από την άκρατη τουριστική ανάπτυξη. Ένα χωριό όπου τα αυτοκίνητα δεν συνωστίζονται στα καλντερίμια του και οι μισρωδιές της φύσης, των φουντωμένων τζακιών και την γιορτινών φαγητών που σπινθίζονται στη χωριάτικη κουζίνα, φτάνουν αναλλοίωτες στα ρουθούνια μας, ξυπνώντας μας μνήμες παιδικές...

Το Δίλοφο (παλιότερα Σοποτοσέλι, δηλαδή νερότοπος) βρίσκεται σε ύψος 900 μέτρων και προσεγγίζεται εύκολα με σύντομη παράκαμψη (1,5 χλμ.) από το βασικό οδικό άξονα που συνδέει τα Γιάννενα με το Τσεπέλοβο.

Από το χώρο όπου σταματούν υποχρεωτικά τα οχήματα, θα κατηφορίσετε το κεντρικό καλντερίμι που οδηγεί στην νοικοκυρεμένη πλατεία, όπου βρίσκεται η κολοσιατηρήμενη εκκλησιά της Κοίμησης της Θεοτόκου. Στη συνέχεια περιπλανώμενοι στα γραφικά δρομάκια, θα σας γοητεύσει η καλαίσθητη παρουσία των επιβλητικών κτισμάτων. Σχολεία, εκκλησίες και αρχοντικά αποπνέουν μια παρακμασμένη, αλλά παντόχου παρουσία αρχοντιά.

Τι θα δείτε: Σε ελάχιστη απόσταση από το Δίλοφο βρίσκονται ένα σωρό όμορφα και παραδοσιακά χωριά που προσεγγίζονται εύκολα με καλούς ασφάλτινους δρόμους. Ενδιαφέρον παρουσιάζουν οι γειτονικοί οικισμοί Κουκούλι, Κήποι, και Τσεπέλοβο, που ούτως ή άλλως αποτελούν γνωστούς και καταξιωμένους πλέον ταξιδιωτικούς προορισμούς. Ιδιαίτερη αναφορά θα πρέπει να γίνει για τα άφθονα πέτρινα γεφύρια, αυτά τα μοναδικά κο-

σμήματα των ελληνικών βουνών. Εδώ σε τούτη τη γωνιά της Ηπείρου είναι συγκεντρωμένα αρκετά από τα πιο αξιολογικά αντιπροσωπευτικά δείγματά τους. Αναζητήστε το γεφύρι του Κόκορου, του Πλακίδα, του Χάτσιου, του Μύλου, όλα βρίσκονται πάνω στους οδικούς άξονες και προσεγγίζονται χωρίς καμία απολύτως δυσκολία. Οι ενδιαφερόμενοι οπωσδήποτε πρέπει ν' ανηφορίσουν μέχρι το απομονωμένο χωριό Βραδέτο, το πιο ορεινό από όλα τα Ζαγοροχώρια. Φυσικά και θα πάτε εύκολα στο πασίγνωστο Μονοδέντρι απ' όπου θα προσεγγίσετε τη θέση "Οξιά", διάσημη πια για τη μοναδική θέα στο φαράγγι του Βίκου. Σίγουρα αξίζει ν' ακολουθήσετε το καλντερίμι που οδηγεί στο μοναστήρι της Παναγίας για ν' απολαύσετε από τον εξώστη του μια διαφορετική οπτική γωνία στο χάσμα του φαραγγιού του Βίκου. Η πιο αξιόλογη οδική διαδρομή είναι αυτή που συνδέει το Δίλοφο με το Τσεπέλοβο, το Σκαμνέλι και συνεχίζει για Γυφτόκαμπο και τα απόμερα χωριά Ηλιοχώρι, Λάιστα και Βρυσόχωρι που εκτός από την απέραντη φυσική ομορφιά του ορεινού τοπίου έχουν να προσφέρουν και μια κατά πρόσωπο θέαση στην Τσοούκα Ρόσσα (Κόκκινη κορφή), τη ψηλότερη του όρους Τύμφη.

Πως θα πάτε: Ξεκινώντας από την Αθήνα για τα Γιάννενα, θα πρέπει να διανύσετε 445 χλμ. χρησιμοποιώντας τη νέα γέφυρα Ρίου - Αντίρριου. Μέσω της ορεινής διάβασης της Κατάρας, η απόσταση ανέρχεται στα 480 χλμ. Φτάνοντας στην πρωτεύουσα του νομού, θα κατευθυνθείτε προς τη βόρεια έξοδο (υπάρχουν ταμπέλες για Ζαγοροχώρια) και θα βγείτε στο κομβικό σημείο των Καρυών

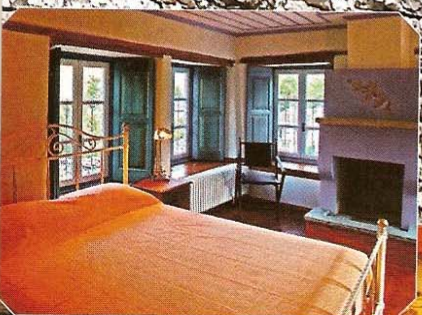

"Αρχοντικό Δίλοφο" τα περισσότερα δωμάτια διαθέτουν δικά τους τζακι.

Το εσωτερικό του ξενοώνα αποπνέει μια ιδιαίτερη ζεστασιά.

Δίλοφο, ένα ξεχωριστό χωριό στο αρχοντικό Ζαγόρι.

(18 χλμ. από Γιάννενα), απ' όπου θα στρίψετε δεξιά. Ερχόμενοι από Θεσσαλονίκη θα πάρετε την Εγνατία οδό και στη συνέχεια μέσω της ορεινής διάβασης Βόιου, αφού περάσετε την Κόνιτσα και το Καλπάκι, στο ύψος του οικισμού Καρυές θα στρίψετε αριστερά για Κεντρικό Ζαγόρι. Να υπολογίζετε Γιάννενα - Δίλοφο, 35 χλμ. Πρατήρια Βενζίνης θα βρείτε στη διασταύρωση των Ασπραγέλων.

Ο Ξενοώνας: Ο Γιώργος κι ο Αντώνης, δυο ξαδέλφια από τα Γιάννενα εδώ και χρόνια ξεχωρισαν, μέσα στο κατάστικτο από χωριά Ζαγόρι, το Δίλοφο, ως ένα ιδιαίτερο οικισμό. Γνωρίζοντας καλύτερα αυτό το αμόλυγγο από την αστική νοοτροπία χωριό, η αρχική τους σκέψη ήταν να αναπαλαιώσουν ένα από τα πολλά και υπέροχα αρχοντικά για προσωπική τους χρήση. Έτσι στην πορεία του χρόνου το παλιό σπίτι του 1633 αναπαλαιώθηκε με ευλαβική πιστότητα. Σιγά σιγά γεννήθηκε η ιδέα ενός ιδιαίτερου ξενοώνα που θα θυμίζει περισσότερο το φιλόξενο αρχοντικό κάποιου συγγενή. "Το Αρχοντικό Δίλοφου" διαθέτει 5 τρίκλινα, 2 δίκλινα δωμάτια και μια σουίτα, εξοπλισμένα με ό-

λες τις ανέσεις. Τα 7 από αυτά διαθέτουν επιπλέον τζάκι. Για του ένοικους λειτουργεί και εσπιατόριο που προσφέρει ντόπιες πίτες και ένα γεύμα με φαγητό καθαρόλας. Το σέρβις είναι άψογο και η φιλοξενία υποδειγματική, οι τιμές ξεκινούν από 70 ευρώ και φτάνουν ως τα 120, ενώ στην τιμή συμπεριλαμβάνεται και το πλούσιο πρωινό, τηλ. 26530-22455.

ΔΗΜΗΤΡΑ ΓΟΡΤΥΝΙΑΣ

Στην καρδιά της Γορτυνιάς, της πιο τραχιάς και ορεινής ίσως επαρχίας της Αρκαδίας ανακαλύπτουμε την ορεινή κοινότητα Δήμητρα. Ένα ιδιαίτερο χωριό με αλώβητες τις αρχιτεκτονικές του καταβολές, περικλειστο από βουνά, που βρίσκεται πολύ κοντά στην κοίτη του Λάδωνα ποταμού και την ομώνυμη τεχνητή λίμνη. Οι αποστάσεις από τα περισσότερα ορεινά θέρετρα της Αρκαδίας, τη Βυτίνα, τη Δημητσάνα, και το όρος Μαίναλο είναι μικρές, ενώ προσβάσιμο είναι -μέσω του αυτοκινητόδρομου Τριπόλεως - Πάτρας - και το χιονοδρομικό κέντρο Χελμού- Καλαβρύτων. Βέβαια α-περιοριστο είναι το ενδιαφέρον για τις άγνωστες

μορφίες της ορεινής περιοχής που βρίσκονται λόγυρα από το χωριό.

Τι θα δείτε: Από την Δήμητρα θα συνεχίσετε για Βελμάχι. Στα 3,5 χλμ. θα δείτε ταμπέλα για μοναστήρι Κλειβωκάς. Ο δρόμος κατηφορίζει με έντονες σιμασιες ως τη ρίζα του βράχου, όπου βρίσκεται το παλιό μοναστήρι. Το ίδιο σκηνικό αν και σαφώς πιο ήπιο τοπίο θα αντικρίσετε πηγαίνοντας για το καλοφτιαγμένο μοναστήρι της Αγ. Παρασκευής (ψομ. 1050) του 16ου αι.

Από τη Δήμητρα θα πάτε στο κεφαλοχώρι Κοινοβάζαινα από όπου θα συνεχίσετε για το χωριό Λάδωνα. Χρησιμοποιώντας ασφάλτους δρόμους θα περιηγηθείτε γύρω από τη λίμνη. Θα συνεχίσετε για το χωριό Δάφνη και τις όχθες του ποταμού Λάδωνα όπου πραγματοποιούνται διάφορες εναλλακτικές δραστηριότητες (ράφτιγκ, καγιάκ, ποδηλασία βουνού).

Και πάλι από Κοινοβάζαινα θα ανηφορίσετε για τα πλαγιές του Αφροδίσιου όρους και μετά από μια θαυμάσια ορεινή διαδρομή θα "πέσετε" στον τον δρόμο Τριπόλεως - Πατρών, στο ύψος του χωριού Πάος.